

1 PLANTA DE FORRO  
1 : 75

NOTAS

A edificação é composta majoritariamente por forro de esteira de taquara na coloração natural e envernizada, além de tábeas e cimbalhas em madeira pintadas nas tonalidades de azul e detalhes em vermelho goya e, no porão/depósito, é encontrado forro de lambri de madeira pintado na cor branca. Quanto aos principais danos encontrados, constatou-se: desgaste e perda de massa estrutural; desnivelamento; manchas escuras de umidade e manchas brancas que indicam presença de fungos. É notório que alguns cômodos apresentam estado mais precário do que outros, a exemplo do lado oeste da casa e cozinha, que estão mais comprometidos. Em cada cômodo há partes da esteira de taquara boas, regulares e ruins no mesmo ambiente, por isso, se não for possível o restauro pontual será necessária a troca de sua totalidade. O forro de lambri precisará ser totalmente substituído, pois está altamente comprometido.

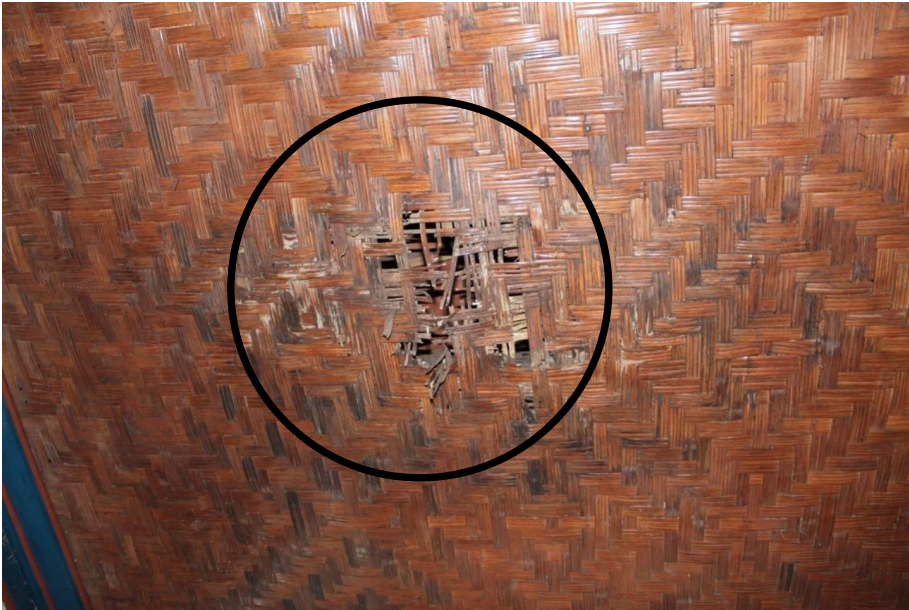

Forro de esteira de taquara da sala 8 muito comprometido, com abertura observada no círculo vermelho e presença de manchas enegrecidas devido a infiltração em toda extensão. - Fazenda Boa Esperança. Foto: SECULT - Isabella Alves, 19/01/2022.

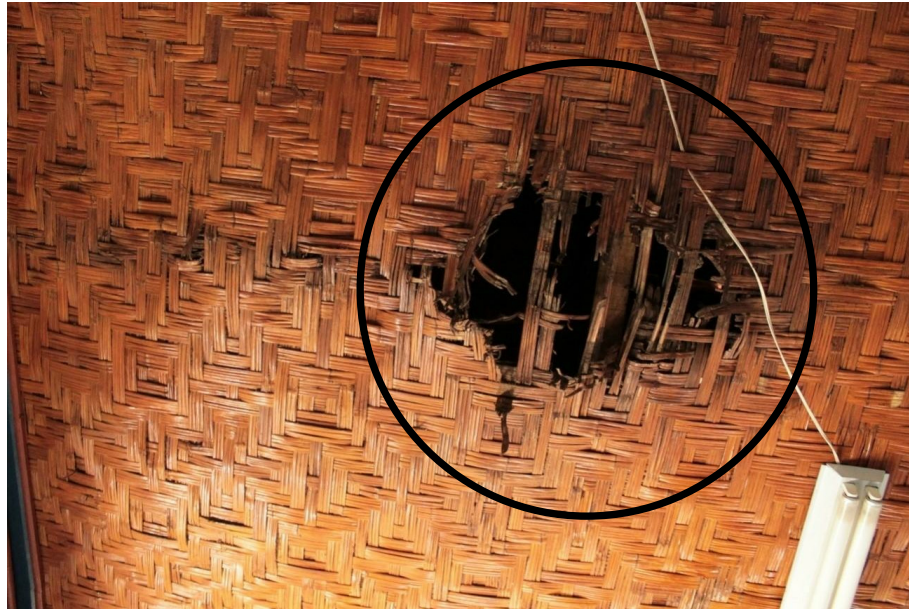

Forro de esteira da sala 10 comprometido, com grande abertura demarcada por círculo vermelho e manchas enegrecidas devido à infiltração. - Fazenda Boa Esperança. Foto: SECULT - Isabella Alves, 19/01/2022.

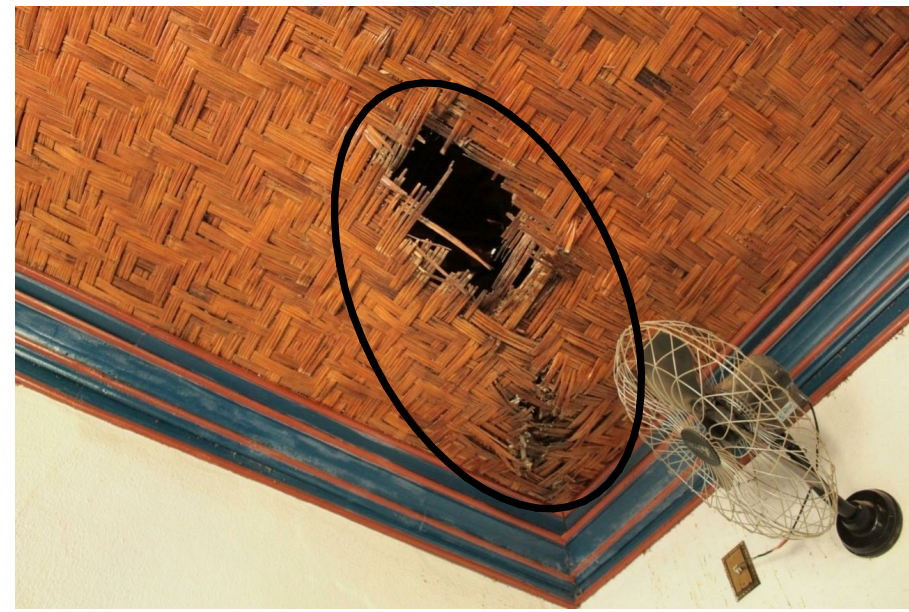

Forro de esteira da sala 10, bastante desgastado, com desnível e presença de várias aberturas devido a infiltração demarcadas por elipse na cor vermelha - Fazenda Boa Esperança. Foto: SECULT - Isabella Alves, 19/01/2022.

LEGENDA						
		FORRO DE TAQUARA				
REVISÃO		CONTEÚDO	DATA	DESENHO		
		NOME EMPRESA: PREFEITURA MUNICIPAL DE SANTA LUZIA ENDEREÇO: Avenida VIII, 50 - Carreira Comprida - MG, CEP.:33045-090 Telefone: (31) 3641-5253	PROPRIEDADE:			
			PREFEITURA MUNICIPAL DE SANTA LUZIA CPF OU CNPJ.: 18.715.409/0001-50			
RESPONSÁVEL TÉCNICA: MÁRCIA CRISTINA DE SOUZA ARQUITETA E URBANISTA - CAU: A103692-0						
MONUMENTO: FAZENDA BOA ESPERANÇA - PARQUE DE EXPOSIÇÕES REDELVIM ANDRADE						
TÍTULO:						
MUNICÍPIO: SANTA LUZIA/MG		DISTRITO:	ENDEREÇO: RUA JOSÉ SILVINO TEIXEIRA MELO, 200, SÃO GERALDO			
PROJETO: PROJETO ARQUITETÔNICO		<div>FOLHA: FORM. DATA: ESCALA: DESENH. INDICADA</div>				
ETAPA DO PROJETO: PROJETO CADASTRAL						
BASE CADASTRAL: LEVANTAMENTO ARQUITETÔNICO					NOVEMBRO / 2022	
CONTEÚDO: PLANTA DE FORRO					A1  12/14	